Slobodna Dalmacija, 23.8.2014, str. 72, A4

Evidencijski broj / Article ID: 14987825
Vrsta novine / Frequency: Dnevna
Zemlja porijekla / Country of origin: Hrvatska
Rubrika / Section:

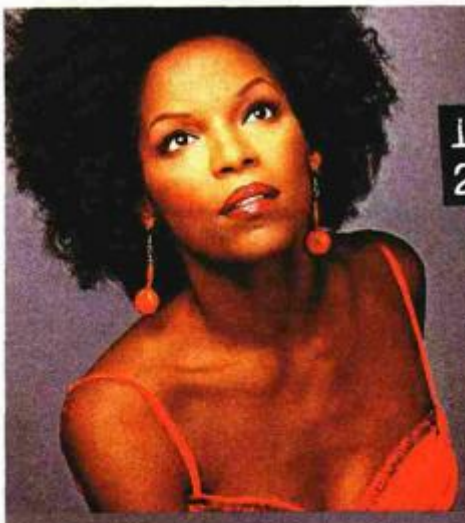

Dubrovnik, 24. kolovoza

Nnenna Freelon u sklopu Dubrovačkih ljetnih igara

Nnenna Freelon, jedna od najvećih suvremenih jazz pjevačica, nastupit će na Dubrovačkim ljetnim igrama 24. kolovoza, i to na tvrđavi Revelin. Freelon je šest puta nominirana za nagradu Grammy, od čega su četiri za najbolju vokalnu jazz izvedbu. Poznat je i njezin nastup s vokalnim gospel sekstetom Take 6 na 43. dodjeli nagrada, kada je publika ovacijama nagradila njihovu izvedbu Nat King Coleove "Straighten up and Fligh Right". Glazbenica je nastupala s brojnim jazz velikanima poput The Rootsa, The Count Basie Orchestra, s Rayom Charlesom, Ellisom Marsalisom, Al Jarreauom, Georgeom Bensonom, Herbiejem Hancockom...